

FACADE OUEST

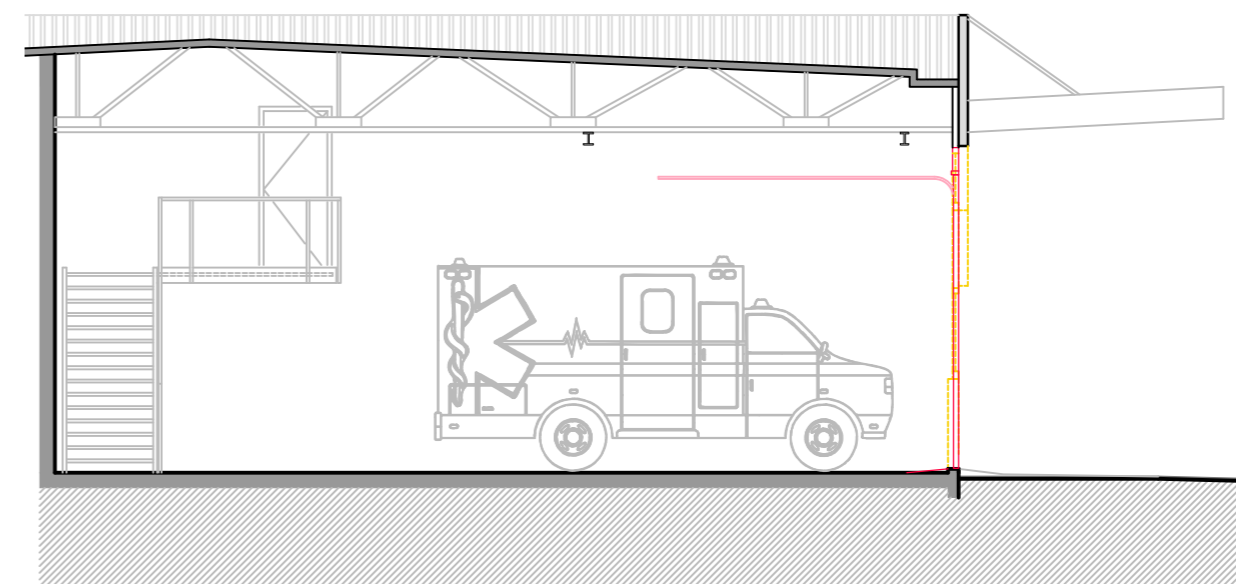

COUPE A-A

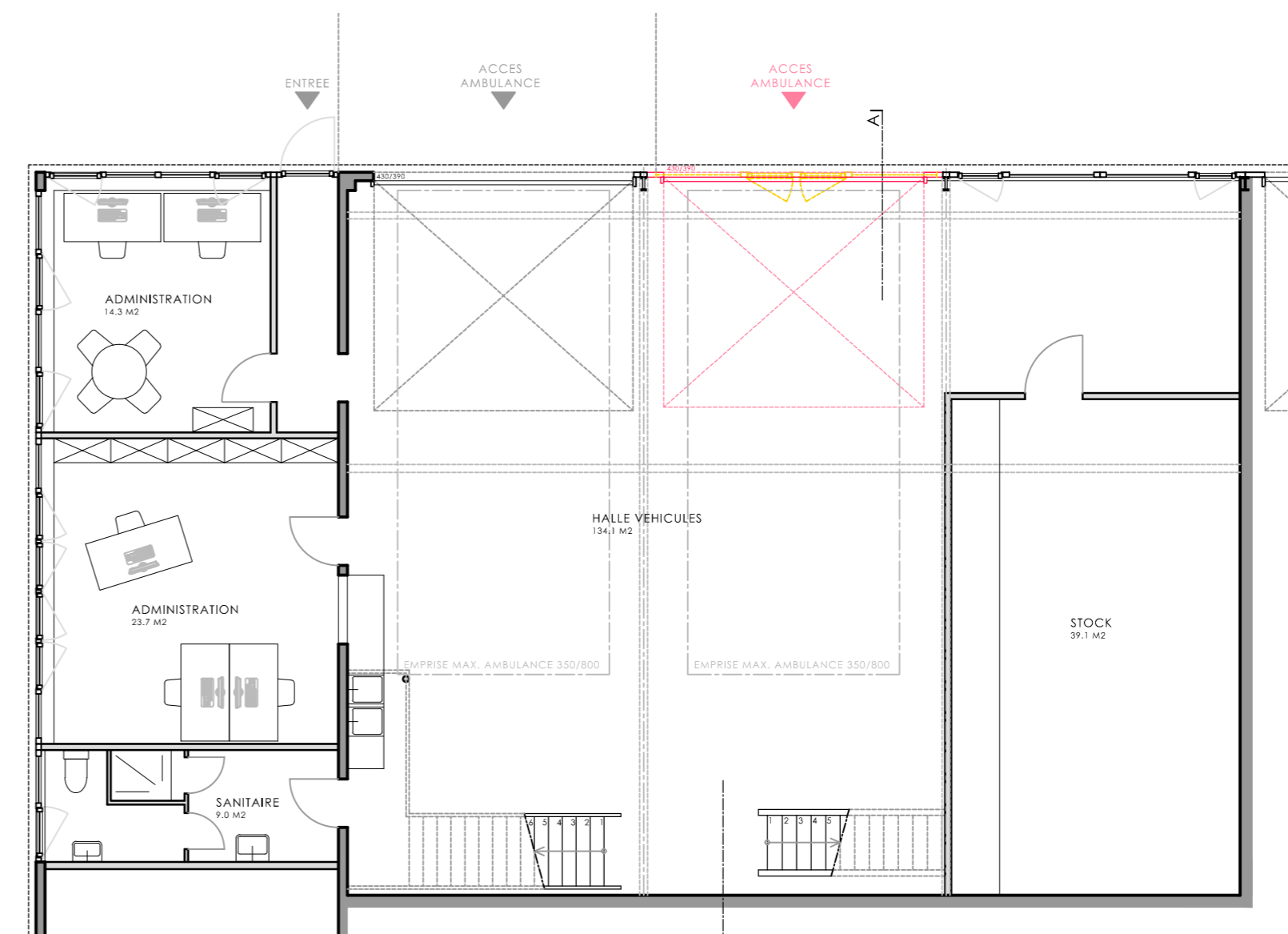

PLAN

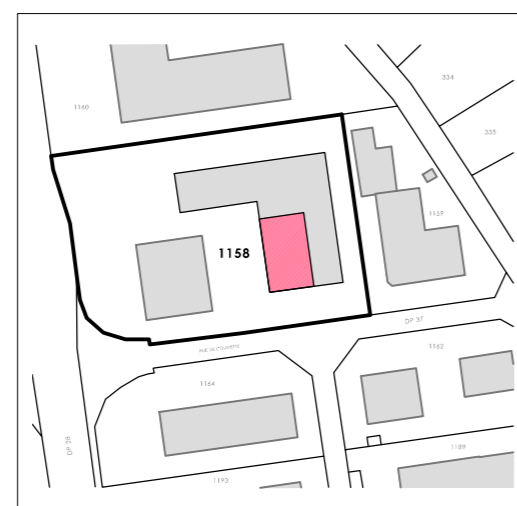

- EXISTANT
- A CONSTRUIRE
- A DEMOLIR

DEMANDE DE PERMIS DE CONSTRUIRE

MAÎTRE DE L'OUVRAGE :

SOLARONIX SA
RUE DE L'OURIETTE 129
1170 AUBONNE

M. TOBY MEYER

M. ANDREAS MEYER

EXPLOITANT :

ENSEMBLE HOSPITALIER DE LA COTE
CHEMIN DU CRÊT 2
1110 MORGES

M. PHILIPPE GUIGNARD

ENTREPRISE GENERALE :

MPS CONSTRUCTIONS SA
CHEMIN DES BOSQUETS 22
1618 CHÂTEL-ST-DENIS

M. LIONEL DEVAUD

ARCHITECTE :

ATELIER 78
ROUTE DE MONTREUX 24
1618 CHÂTEL-ST-DENIS

M. FABIEN KUPFERSCHMID

COMMUNE :

COMMUNE D'AUBONNE
SERVICE DE L'URBANISME
PLACE DU MARCHÉ 12
CASE POSTALE 133
1170 AUBONNE



CREATION D'UNE PORTE SECTIONNELLE SUPPLEMENTAIRE		N° aff :	MPS 23-207
DEMANDE DE PERMIS DE CONSTRUIRE		Date :	27.02.2024
Adresse : CENTRE DE SECOURS ET D'URGENCE RUE DE L'OURIETTE 131		M. à jour :	.
Commune :	1170 AUBONNE	Dessin :	KC
Parcelle :	1158	Format :	A3
Plan N° :	PLAN, COUPE, FACADE	Ech :	1:100

Fichier : M:\02-Affaire en cours\MPS 23-200 Petites affaires\MPS 23-207 CSU AUBONNE\8a_05\MPS 23-207 ENQUETE AMBULANCES AUBONNE.dwg