

Démolition d'une villa et ses annexes et construction d'un bâtiment PPE et deux parkings enterrés -
Chemin du Mont-Blanc Aubonne

Plan 1er étage

EN 05

ECHELLE : 1:100 DATE : 07.03.2024 SM MODIF : FORMAT : 63x29.7 NIVEAU 0 = 501.25 P. N° 259, 260, 261, 262

coretra sa | route de st-cergue 311 | 1260 nyon | suisse | t +41 22 369 30 69 | f +41 22 369 30 82 | info@coretra.ch | www.coretra.ch

PROPRIETAIRE PROJET parcelles 260 / 261 / 262
RIVE GAUCHE PROMOTIONS SA



PROPRIETAIRE parcelle 259
PIGUET PATRICE



PIGUET RENEE

PROPRIETAIRE parcelle 257
COMMUNE AUBONNE



ARCHITECTE :
CORETRA SA
BOSCARDIN, ANGELO

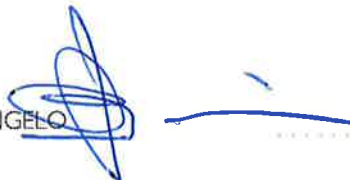

EXISTANT



A DEMOLIR



A CONSTRUIRE



PROPRIETAIRE PROJET	parcelles 260 / 261 / 262	
	RIVE GAUCHE PROMOTIONS SA
PROPRIETAIRE	parcelle 259	
	PIGUET PATRICE
	PIGUET RENEE
PROPRIETAIRE	parcelle 257	
	COMMUNE AUBONNE
ARCHITECTE :	CORETRA SA	
	BOSCARDIN , ANGELO

06

1AA

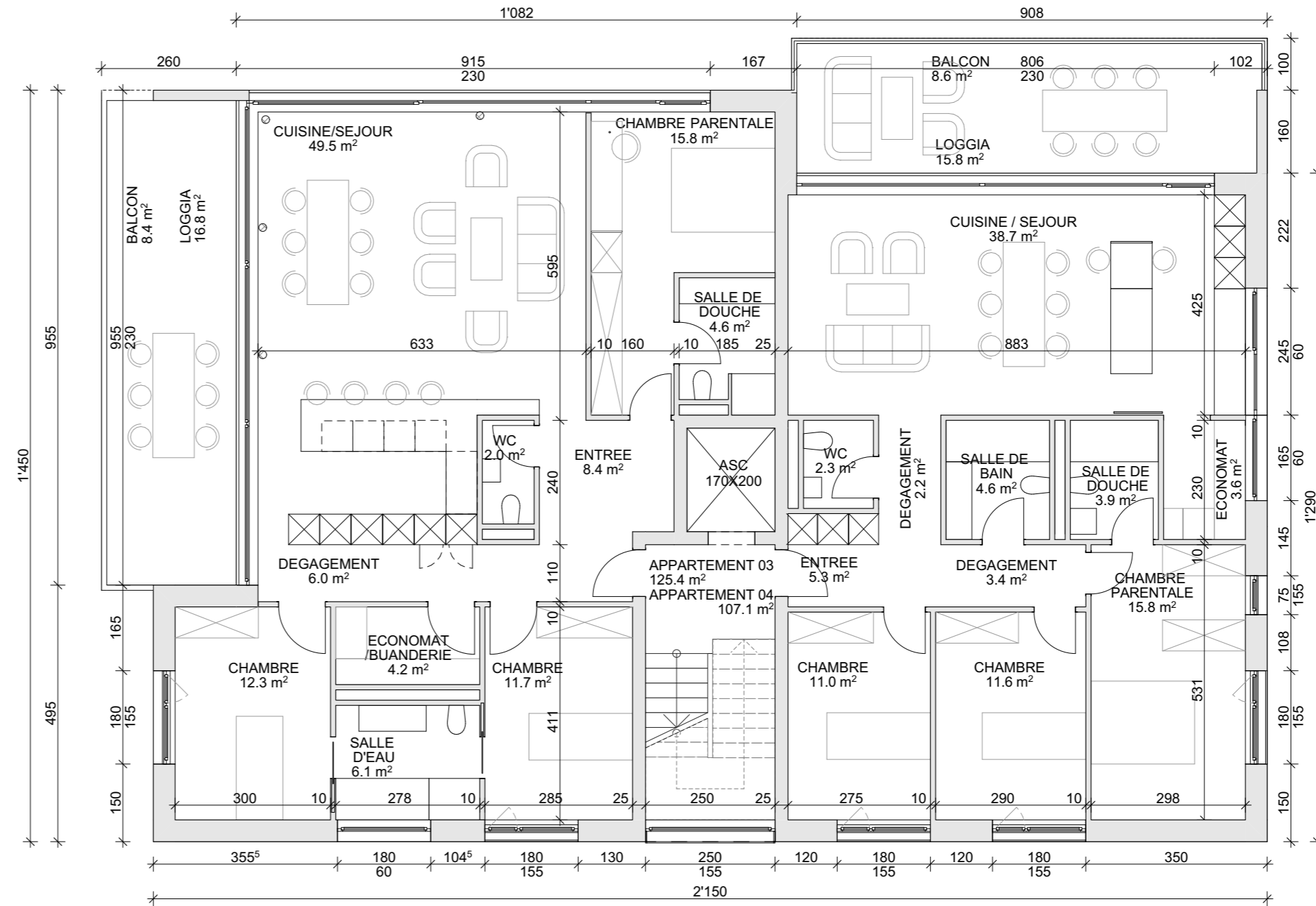

BB |

BB

GG

AA

EXISTANT A DEMOLIR A CONSTRUIRE

