

Démolition d'une villa et ses annexes et construction d'un bâtiment PPE et deux parkings enterrés -  
Chemin du Mont-Blanc Aubonne

## Plan 2ème étage

EN 06

ECHELLE : 1:100      DATE : 07.03.2024 SM    MODIF :      FORMAT : 63x29.7    NIVEAU 0 = 501.25      P. N° 259, 260, 261, 262

coretra sa | route de st-cergue 311 | 1260 nyon | suisse | t +41 22 369 30 69 | f +41 22 369 30 82 | info@coretra.ch | www.coretra.ch

PROPRIETAIRE PROJET      parcelles 260 / 261 / 262  
RIVE GAUCHE PROMOTIONS SA



PROPRIETAIRE      parcelle 259  
PIGUET PATRICE



PIGUET RENEE

PROPRIETAIRE      parcelle 257  
COMMUNE AUBONNE



ARCHITECTE :  
CORETRA SA  
BOSCARDIN, ANGELO



 EXISTANT

 A DEMOLIR

 A CONSTRUIRE



PROPRIETAIRE PROJET	parcelles 260 / 261 / 262	
	RIVE GAUCHE PROMOTIONS SA	.....
PROPRIETAIRE	parcelle 259	
	PIGUET PATRICE	.....
	PIGUET RENEE	.....
PROPRIETAIRE	parcelle 257	
	COMMUNE AUBONNE	.....
ARCHITECTE :	CORETRA SA	
	BOSCARDIN , ANGELO	.....

06

IAA

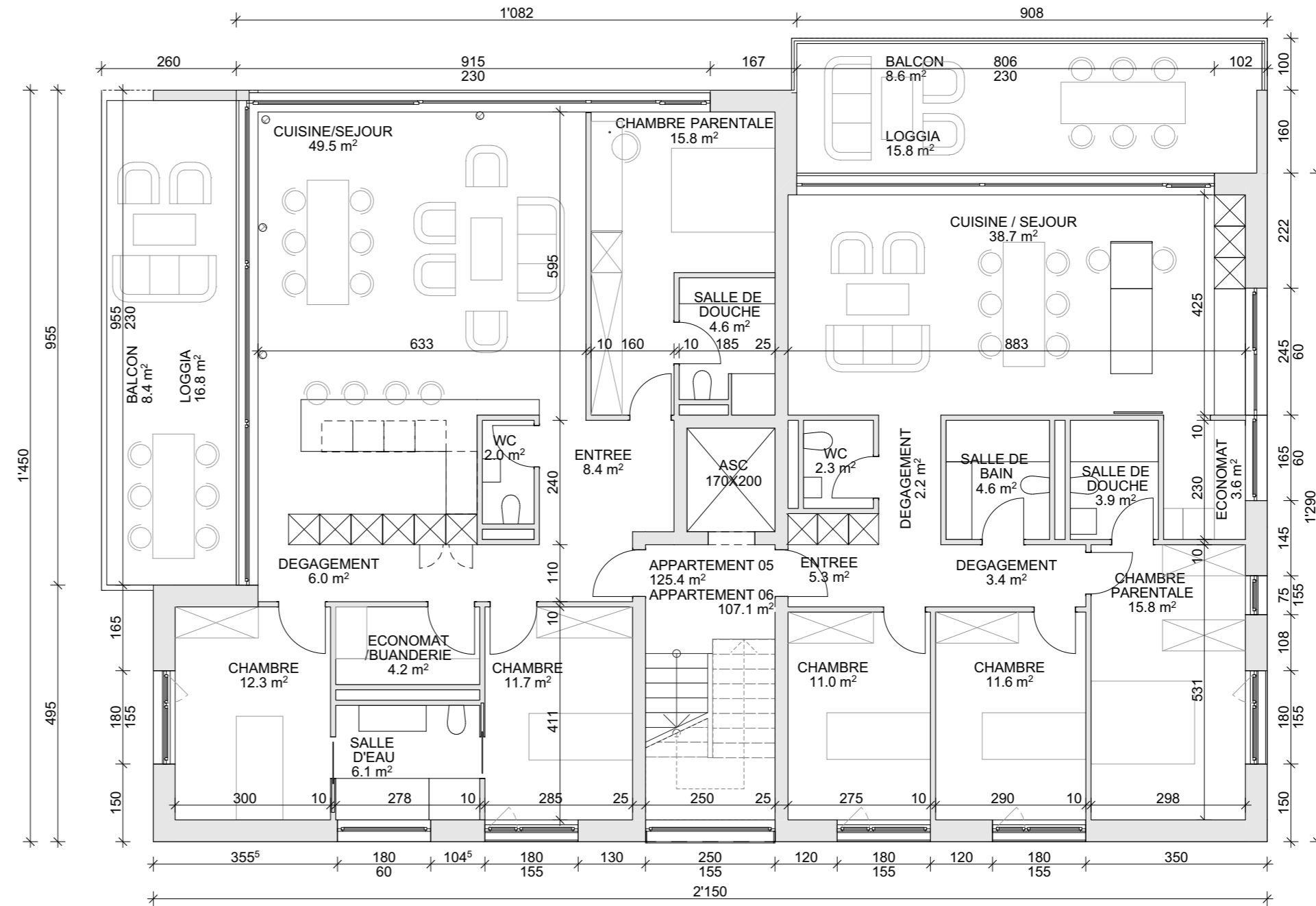

BB |

BB

GG

AA

EXISTANT    A DEMOLIR    A CONSTRUIRE

