

Démolition d'une villa et ses annexes et construction d'un bâtiment PPE et deux parkings enterrés -
Chemin du Mont-Blanc Aubonne

Plan 4ème étage

EN 08

ECHELLE : 1:100 DATE : 07.03.2024 SM MODIF : FORMAT : 63x29.7 NIVEAU 0 = 501.25 P. N° 259, 260, 261, 262

coretra sa | route de st-cergue 311 | 1260 nyon | suisse | t +41 22 369 30 69 | f +41 22 369 30 82 | info@coretra.ch | www.coretra.ch

PROPRIETAIRE PROJET parcelles 260 / 261 / 262

RIVE GAUCHE PROMOTIONS SA



PROPRIETAIRE parcelle 259

PIGUET PATRICE



PIGUET RENEE

PROPRIETAIRE parcelle 257

COMMUNE AUBONNE



ARCHITECTE :

CORETRA SA

BOSCARDIN, ANGELO



EXISTANT



A DEMOLIR



A CONSTRUIRE



PROPRIETAIRE PROJET parcelles 260 / 261 / 262

RIVE GAUCHE PROMOTIONS SA

PROPRIETAIRE parcelle 259

PIGUET PATRICE

PIGUET RENEE

PROPRIETAIRE parcelle 257

COMMUNE AUBONNE

ARCHITECTE :

CORETRA SA

BOSCARDIN, ANGELO

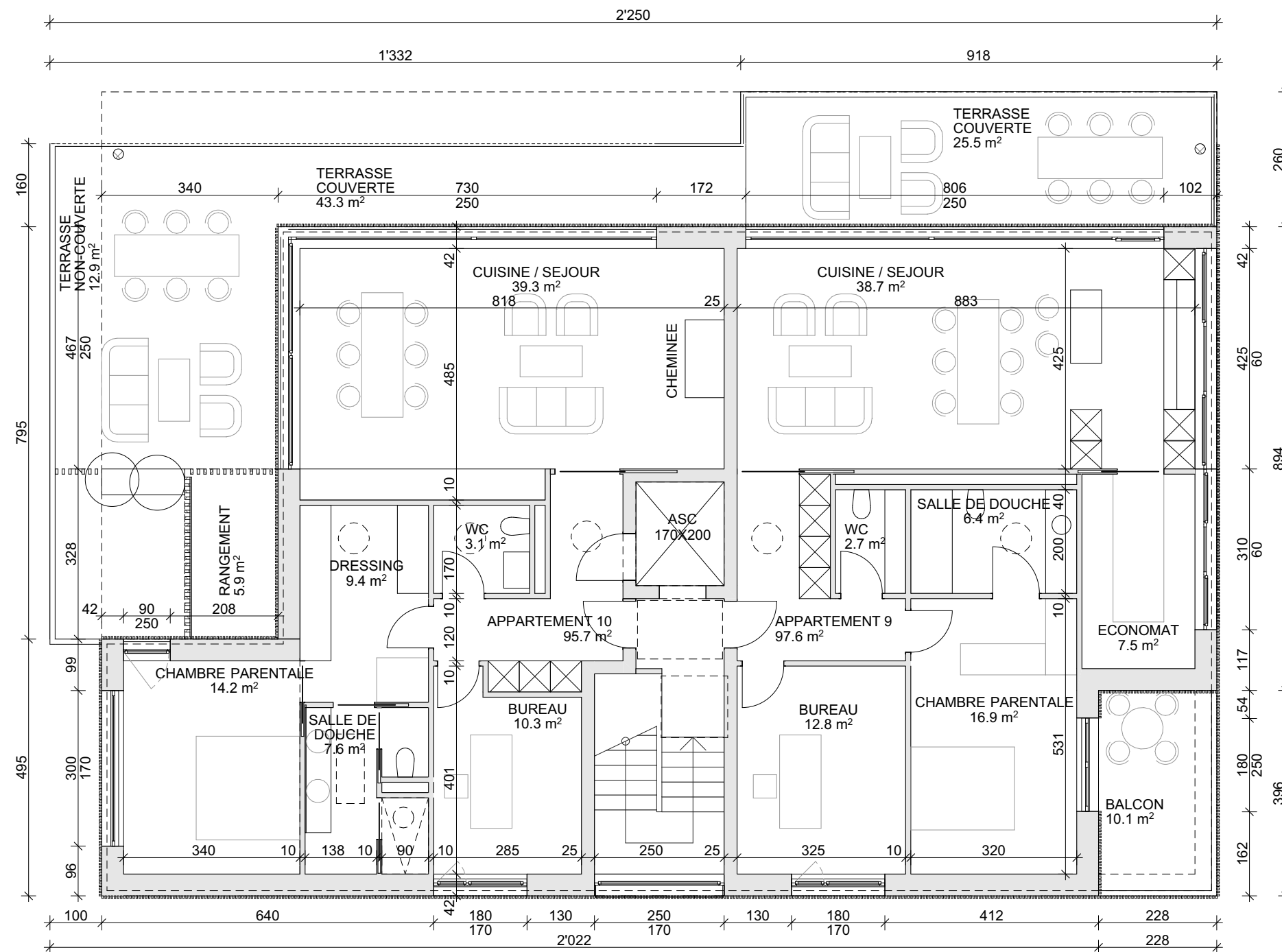

EXISTANT

A DEMOLIR

A CONSTRUIRE



GG

GG

IAA

IAA

BB