

Démolition d'une villa et ses annexes et construction d'un bâtiment PPE et deux parkings enterrés -  
Chemin du Mont-Blanc Aubonne

## Façade Sud-Ouest

EN 16

ECHELLE : 1:100

DATE : 07.03.2024 SM MODIF :

FORMAT : 63x29.7 NIVEAU 0 = 501.25

P. N° 259, 260, 261, 262

coretra sa | route de st-cergue 311 | 1260 nyon | suisse | t +41 22 369 30 69 | f +41 22 369 30 82 | info@coretra.ch | www.coretra.ch

PROPRIETAIRE PROJET parcelles 260 / 261 / 262  
RIVE GAUCHE PROMOTIONS SA



PROPRIETAIRE parcelle 259  
PIGUET PATRICE



PIGUET RENEE



PROPRIETAIRE parcelle 257  
COMMUNE AUBONNE



ARCHITECTE :

CORETRA SA  
BOSCARDIN, ANGELO



EXISTANT



A DEMOLIR



A CONSTRUIRE

# LE CHENE I AUBONNE

archit|coretra|ecture

Démolition d'une villa et ses annexes et construction d'un bâtiment PPE et deux parkings enterrés -  
Chemin du Mont-Blanc Aubonne

## Façade Sud-Ouest

EN 16

ECHELLE : 1:100    DATE : 07.03.2024 SM    MODIF :    FORMAT : 63x29.7    NIVEAU 0 = 501.25    P. N° 259, 260, 261, 262

coretra sa | route de st-cergue 311 | 1260 nyon | suisse | t +41 22 369 30 69 | f +41 22 369 30 82 | info@coretra.ch | www.coretra.ch

PROPRIETAIRE PROJET    parcelles 260 / 261 / 262  
RIVE GAUCHE PROMOTIONS SA

PROPRIETAIRE    parcelle 259  
PIGUET PATRICE

PIGUET RENEE

PROPRIETAIRE    parcelle 257  
COMMUNE AUBONNE

ARCHITECTE :  
CORETRA SA  
BOSCARDIN , ANGELO

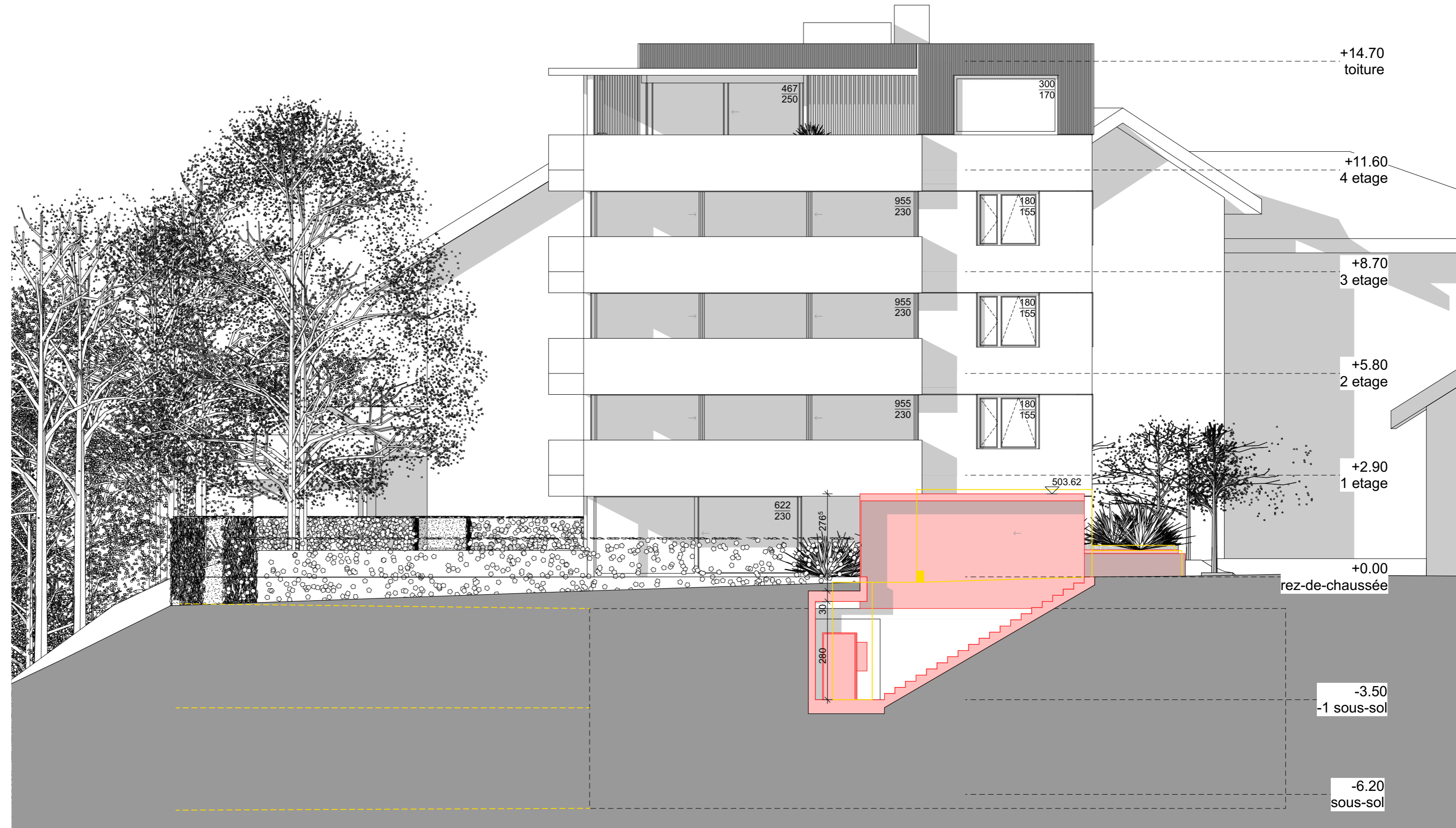

EXISTANT    A DEMOLIR    A CONSTRUIRE